

FAÇADE SUD

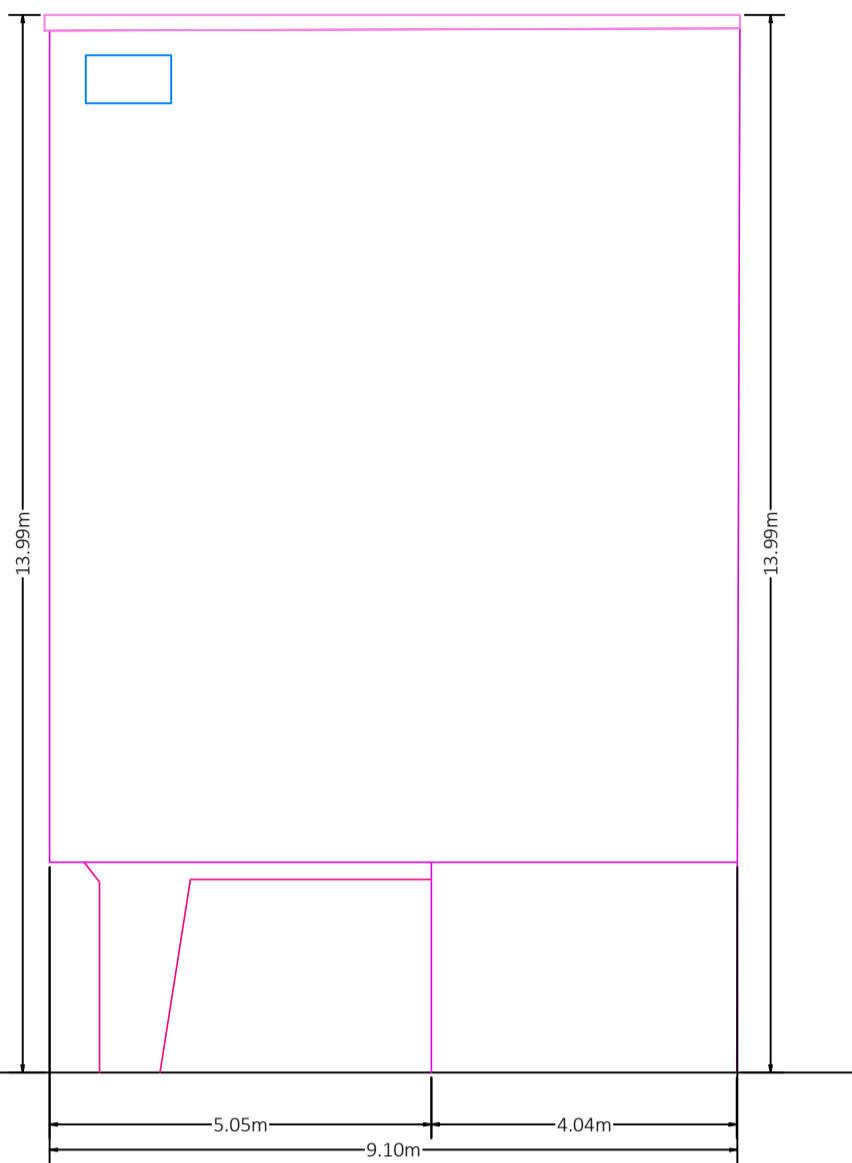

FAÇADE NORD

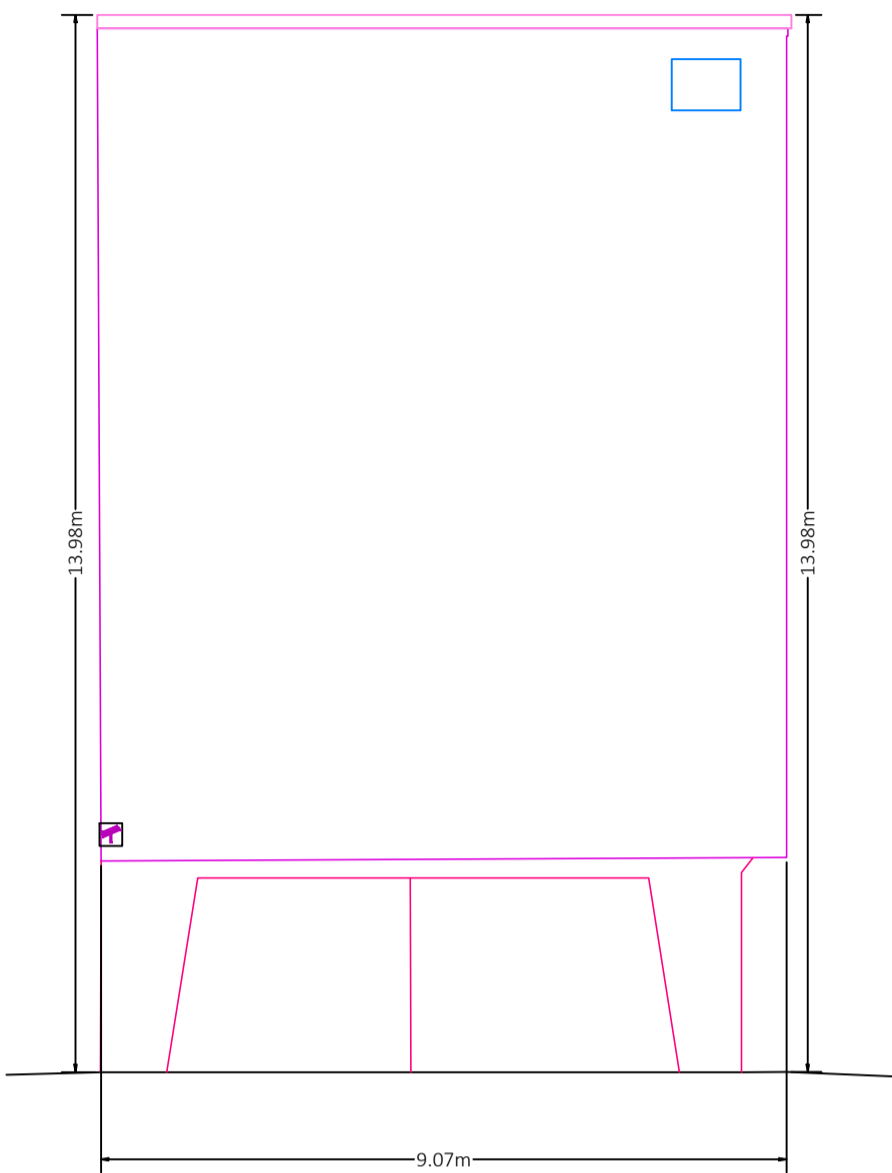

FAÇADE OUEST

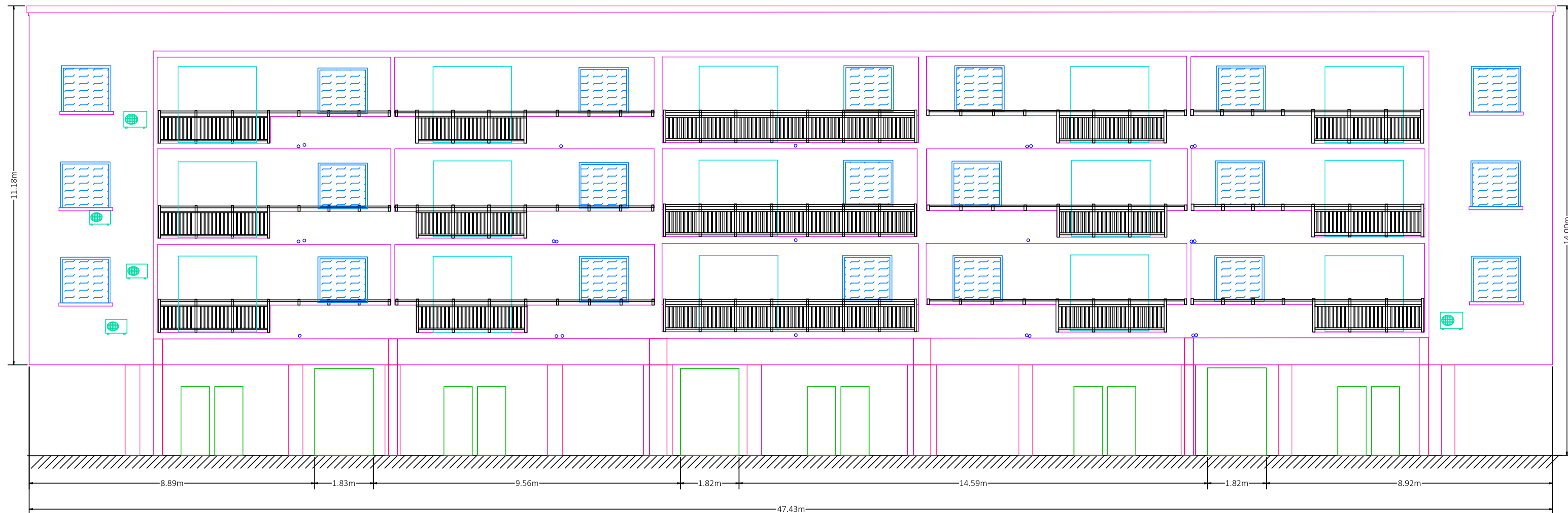

FAÇADE EST

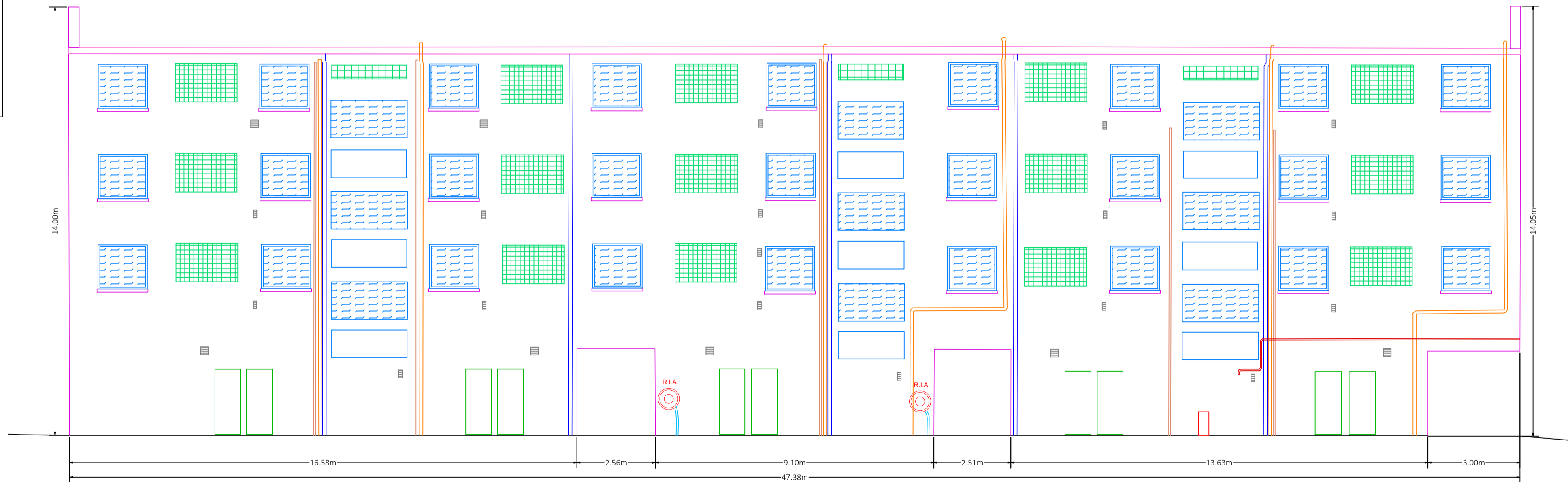

SELARL CHRISTOPHE MERTAZA GÉOMÈTRE-EXPERT

Forum "Le Centre" - 30 Route de la Baie des Dames - BP 4014 - 98839 DUMBEA KOUTIO

Tél.: 26.45.25 - GSM : 74.06.24 - E-mail : christophe.mertaza@lagoon.nc

RCS : NOUMEA B 1 321 470 - Ridet : 1 321 470.001 - Code APE : 71.12A

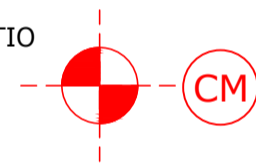

PROVINCE SUD  
VILLE DE NOUMEA

Quartier du Motor Pool  
Caserne Gendarmerie Pelissou  
Réfection des façades - Bâtiment 022

PLAN DE FAÇADES

Indice	Date	Modifications

Levé et Dressé par : C.MERTAZA

Date : 10/06/2025





Echelle : 1 / 100  
Coordonnées : SANS  
Nivellement : N.G.N.C.

Demandeur : GENDARMERIE  
Lieu : NOUMEA  
Année : 2025  
Référence Dossier : CM1930

Légende :	
Aération	
Aération Fosse septique	
Baie vitrée	
Bandeau	
Bardage PVC	
Bâtiment dur	
Caméra de surveillance	
Climatiseur	
Coffret électrique	
Evacuation EU	
Fenêtre	
Gaine électrique	
Porte	
Poteau	
Sortie PVC / Gouttière	
Réseau AEP	
Rampe Incendie Armée	
Grille Aération / Ventilation	

VILLE DE NOUMEA  
Quartier du Motor Pool  
Immeuble BAT022 - Caserne de Gendarmerie Pelissou  
PLAN DE COUPE

Echelle : 1/100

Légende :	
Bandeau	
Bardage PVC	
Bâtiment dur	
Gouttières	
Toiture	

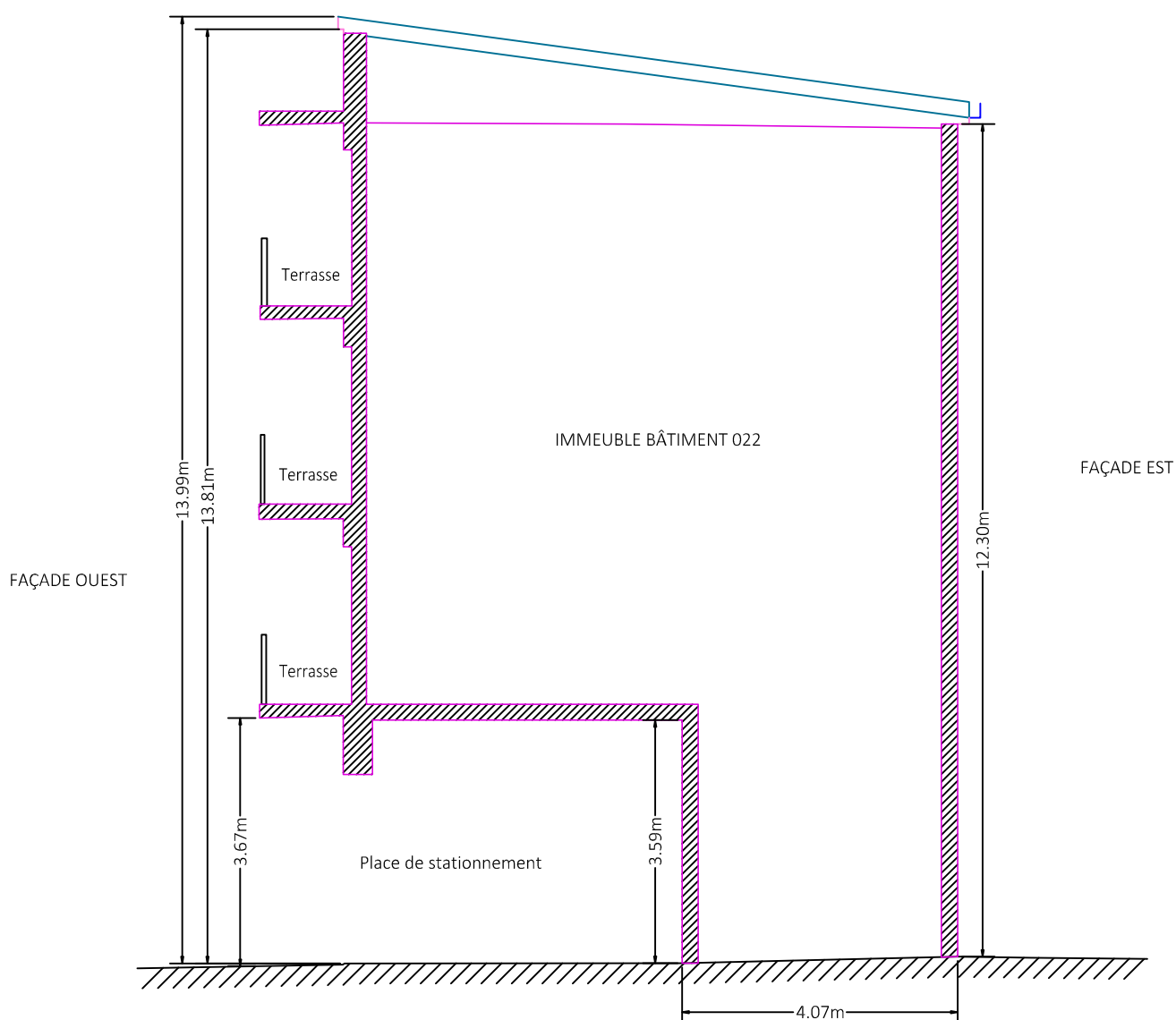

**SELARL MERTAZA CHRISTOPHE GÉOMÈTRE-EXPERT**  
Forum "Le Centre" - 30, Route de la Baie des Dames - Ducos - Nouméa  
BP 4014 - 98839 DUMBEA KOUTIO  
Tél. : 26.45.25 - GSM : 74.06.24 - E-mail : christophe.mertaza@lagoon.nc  
Ridet : 1 321 470.001 - Code APE : 71.12A

Nota : Ce plan ne peut être reproduit sans l'accord du géomètre.

A Nouméa le : 25/06/2025

Référence Dossier : CM1930-COUPÉ

Echelle : 1/100

